



Be **Pro** **TRiever**®

**TRiever**

PROFISSIONALISMO  
EM GESTÃO



A person with long hair, wearing a light blue button-down shirt, is sitting at a desk. They are holding a pencil to their chin in a thoughtful pose. In front of them is a laptop computer. The desk is cluttered with papers and sticky notes. The background is blurred, suggesting an office or workspace environment.

BeProTrierer®

**ABERTURA**

## OBJETIVO DO ENCONTRO

**Atrair profissionais** alinhados com os valores e o propósito da Trierer, para **ampliar a capacidade de atuação da empresa**, através da realização de **parcerias com Consultores Associados Trierer**, os quais denominamos carinhosamente de **CAT's**.



## PERFIL PALESTRANTES



### **Ana Paula U. Rodrigues**

Executiva de Recursos Humanos, com atuação nacional e internacional em grandes empresas e docência em temas relevantes a administração, gestão de recursos humanos e psicologia organizacional e do trabalho.

### **Pedro Azambuja**

Vivência em empresas multinacionais, atuando no desenvolvimento e estratégia de canais de distribuição, planejamento fim-a-fim de produtos e operações comerciais. Experiência como Diretor na Vivo e na NEXTEL.



## AGENDA DO EVENTO

Abertura	14:30
Tendências do Mundo do Trabalho - Ameaças ou Oportunidades?	14:50
As Oportunidades no RJ passam por Profissionalização dos Negócios	15:10
Coffee break	15:30
Projeto Trierer	16:00
Proposta CAT - Consultor Associado Trierer	16:30
Encerramento	17:00

## SOBRE AS SÓCIAS – ANDREA PEREIRA

- **Administração de Empresas**, mais do que por formação
- Capacidade de **negociação** sem igual
- Atenta aos **detalhes**, sem perder a **visão do todo**
- Excelente **visão de negócios**
- Prioridade: **família**, mas consegue conciliar com o trabalho, multi-tarefa na essência



## SOBRE AS SÓCIAS – JOYCE PAIVA



**Ultra conectada** com mundo digital e futurologia

Seu ritmo nos garante sempre a *poli position*

Capacidade de **Planejamento** e foco em **Pessoas**

**Criatividade, inovação e intuição** são diferenciais

Formação em **Biologia a Marketing** –  
expertise em ambientes naturais e empresariais

## SOBRE AS SÓCIAS – LUCIENE DIAS

- **Psicóloga**, automotivada e movida a novos **desafios**
- Sua **ousadia** e **persistência** nos desafiam
- Foco na Qualidade e **Resultado do Negócio**
- **Comunicação persuasiva**, produtividade, e comprometimento marcam sua personalidade
- **Liderança inspiradora** de pessoas







## ... DEU ORIGEM AOS FUNDAMENTOS DO PROJETO TRIEVER

- 1. Trabalho como fonte de realização e divertimento**
- 2. Carreira longa com valorização da experiência e desenvolvimento contínuo**
- 3. Foco em mercados onde competências de gestão sejam um diferencial - empresas familiares do mid-market e compromisso com o crescimento dessas empresas**
- 4. Metodologia própria baseada em conceitos inovadores e soluções digitais, adaptada à realidade do mid-market**
- 5. Modelo escalável, com austeridade na gestão do custo e garantia de receita recorrente**

“Sucesso não é quanto dinheiro você ganha,  
mas a diferença que você faz  
na vida das pessoas”

---

***Michelle Obama***

A woman with long brown hair, wearing a light blue button-down shirt, is sitting at a desk. She is holding a pencil to her chin with her right hand, appearing to be in deep thought. In front of her is a laptop, and on the desk are several papers with colorful sticky notes. The background is slightly blurred, showing what appears to be an office environment.

**BeProTrierer<sup>®</sup>**

HORA DO BREAK  
PARA TROCA DE EXPERIÊNCIAS  
COM DIREITO A CAFÉ

A person with long hair, wearing a light blue button-down shirt, is sitting at a desk. They are holding a pencil to their chin in a thoughtful pose. In front of them is a laptop, and the desk is cluttered with papers and colorful sticky notes. The background is slightly blurred, showing what appears to be an office or study environment.

BeProTrieve<sup>®</sup>

PROJETO TRIEVER

## Consultoria de Gestão Empresarial



Contribuir com o segmento de empresas familiares, na implantação de modelo de governança corporativo, que garanta

- ... profissionalização no modelo de gestão,
- ... eficiência nos processos,
- ... competitividade no mercado, e
- ... sustentabilidade do negócio,

com metodologia própria e modelo inovador, colaborativo e customizado à realidade da empresa.

## QUE VALORES NOS ORIENTAM

- Competência Colaborativa**
- Comprometimento com Clientes e Parceiros**
- Compromisso com a profissionalização da Gestão Empresarial**
- Entusiasmo**
- Excelência com Simplicidade**
- Felicidade no Trabalho**

### Experiência em Gestão Empresarial adaptada ao Segmento de Empresas Familiares

- Experiência executiva de mais de 25 anos em multinacionais, com atuação nas áreas de Negócios, Vendas, Atendimento, Marketing e RH
- Formação e experiência em gestão de empresas familiares
- Metodologia própria desenvolvida a partir de conceitos inovadores - Canvas, Coaching Executivo e Governança Corporativa

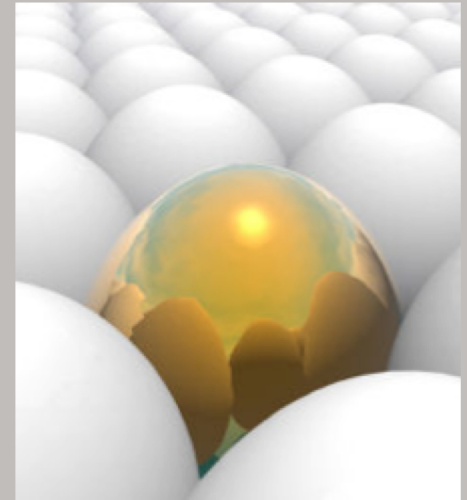



# NOSSA METODOLOGIA (1/2)

A metodologia TRIEVER © foi construída a partir de conceitos inovadores de gestão, com o objetivo de engajar todo o time na construção do plano de trabalho, com foco na melhoria de resultados da empresa, a partir de um diagnóstico abrangente

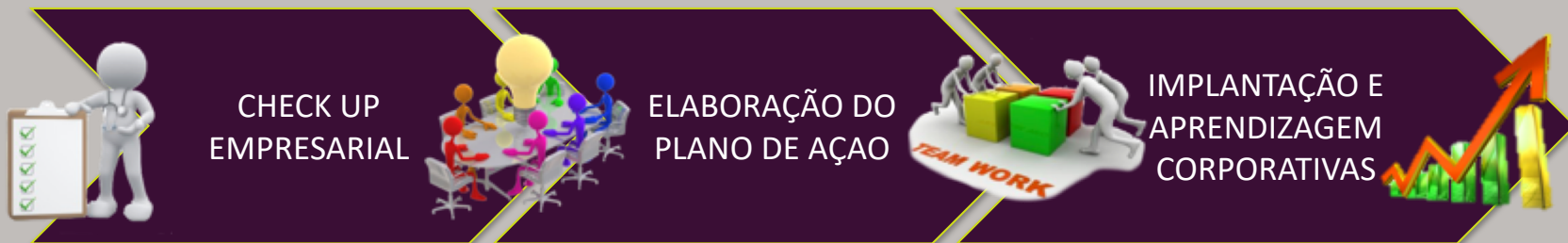

Diagnóstico baseado em dimensões objetiva (ind do negócio), subjetiva (clima organizacional) e percebida (mercado) do negócio

Plano de ação baseado na ferramenta LCC (Lean Change Canvas) e no modelo de co-criação

Implantação baseado em ferramentas de Executive Coaching e no conceito Ágile

## NOSSA METODOLOGIA (2/2)

A partir do resultado do check up, o plano de ação pode apontar para questões pontuais, que demandem um trabalho de consultoria/assessorial, ou para questões estruturais, que demandam um projeto de governança corporativa.

### Questões Pontuais

- Oportunidade de melhoria de resultados, através do **desenvolvimento de competências** (conhecimento/ processos/ferramentas) **em áreas específicas do negócio.**
- Foco no **curto e médio prazos**

Assessoria/  
Consultoria

### Questões Estruturais

- Oportunidade de melhoria de resultados, através do **desenvolvimento de competências** (conhecimento/ processos/ferramentas) **de gestão estratégica do negócio.**
- Foco no **médio e longo prazos**

Governança  
Corporativa

## A TRIEVER TRABALHA COM UM ECOSSISTEMA DE PARCEIROS...

A TRIEVER conta com um ecossistema de parceiros especializados nos diversos pilares do negócio, com o objetivo de oferecer uma solução completa aos clientes.



Branding  
Contabilidade  
Energia  
Jurídico  
Pesquisa de  
Mercado  
Pessoas

Segurança da  
Informação  
Soluções  
Digitais/Games  
Tributária e Fiscal  
Telecom  
Tecnologia

# PARA ENTREGAR SOLUÇÕES DE ASSESSORIA/CONSULTORIA AOS SEUS CLIENTES

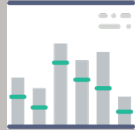

- Administração de Recursos/Contratos
- Coaching e Mentoria de Executivos
- Conselho Consultivo
- Dashboard de Indicadores
- Gerenciamento de Projetos
- Eficiência em Custos
- Estratégia Comercial
- Marketing Digital
- Otimização de Processos
- Planejamento Estratégico de RH
- Planejamento Estratégico de Negócios
- Relacionamento com Clientes

# E TEM SOLUÇÃO PRÓPRIA DE GOVERNANÇA CORPORATIVA



# SOLUÇÃO TRIEVER DE GOVERNANÇA CORPORATIVA

## **Plano de Negócio**

Elaboração do Plano de Negócios, com alinhamento estratégico, definição de orçamento e projetos, engajando todos os níveis da organização com os objetivos e desafios.

**PLN**

**GOVERNANÇA  
CORPORATIVA  
EMPRESAS  
FAMILIARES  
TRIEVER**

# SOLUÇÃO TRIEVER DE GOVERNANÇA CORPORATIVA

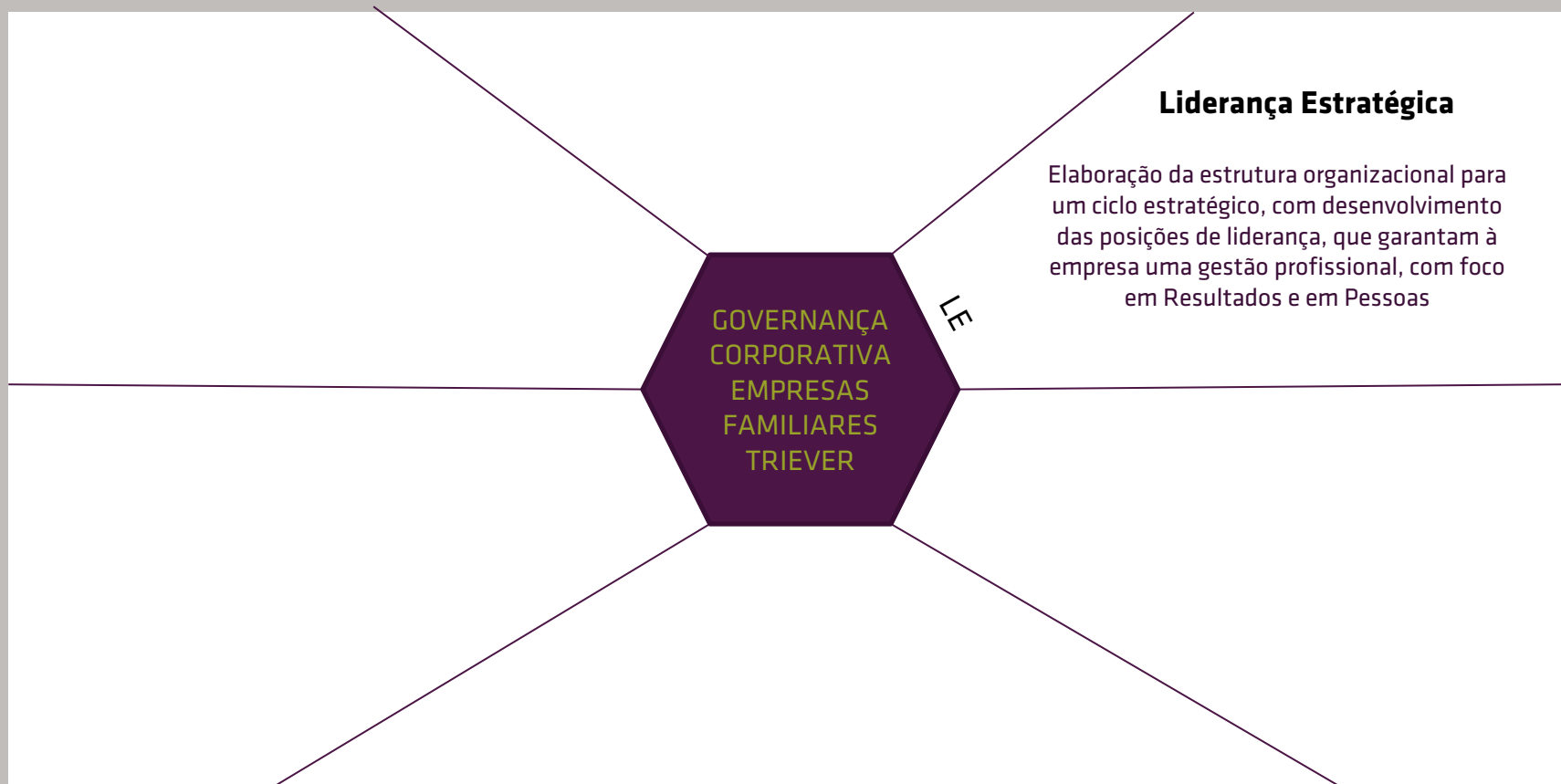

# SOLUÇÃO TRIEVER DE GOVERNANÇA CORPORATIVA

GOVERNANÇA  
CORPORATIVA  
EMPRESAS  
FAMILIARES  
TRIEVER

CC

## **Conselho Consultivo**

Implantação de conselho consultivo, com participação de membros internos e externos, com o objetivo de maximizar o resultado do negócio e o retorno do investimento, além de garantir práticas de gestão eficientes, que assegurem a sustentabilidade do negócio.



# SOLUÇÃO TRIEVER DE GOVERNANÇA CORPORATIVA

GOVERNANÇA  
CORPORATIVA  
EMPRESAS  
FAMILIARES  
TRIEVER

PIN

Dashboard com indicadores de performance do negócio, disponível via web, com atualização diária, projeções semanais e fechamentos mensais, sempre acompanhados de análises dos dados.

**Painel de Indicadores de Negócio**

# SOLUÇÃO TRIEVER DE GOVERNANÇA CORPORATIVA



# SOLUÇÃO TRIEVER DE GOVERNANÇA CORPORATIVA

## Coaching/Mentoria

Programa de Coaching e/ou Mentoring para Administradores, Executivos de 1º. Nível e membros da família que atuem no conselho consultivo, com o objetivo de promover o autoconhecimento e a consciência da necessidade de desenvolvimento de competências necessárias para o desempenho da posição que ocupa.

CM

GOVERNANÇA  
CORPORATIVA  
EMPRESAS  
FAMILIARES  
TRIEVER

# SOLUÇÃO TRIEVER DE GOVERNANÇA CORPORATIVA

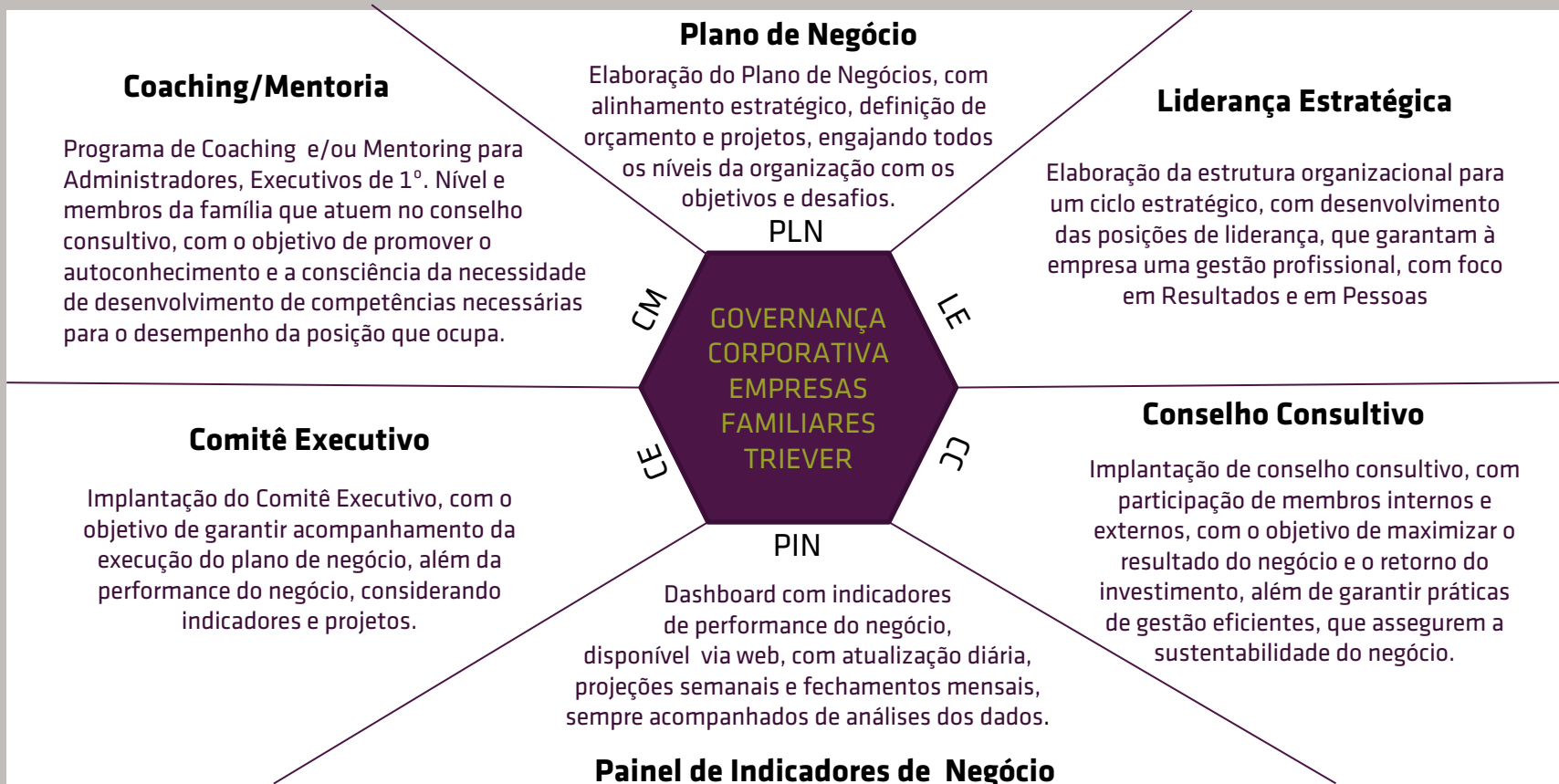

# SOLUÇÃO TRIEVER DE GOVERNANÇA CORPORATIVA EM NÚMEROS

**2** planos de negócio **3** ciclos de orçamento

- Programa Coaching Sucessão
- Programa Mentoring Executivo

**14** executivos e + de **140** h



**3** desenhos de estrutura  
**18** posições de liderança  
e + **50** h de capacitação

GOVERNANÇA  
CORPORATIVA  
EMPRESAS  
FAMILIARES  
TRIEVER

+ de **50** reuniões  
de Comitê Executivo



+ de **30** reuniões de  
Conselho Consultivo



+ de **50** indicadores + de **100** reports

# BENEFÍCIOS DO PROJETO DE GOVERNANÇA CORPORATIVA



- Diferenciação da empresa através da **profissionalização da gestão**, baseada em modelo inovador
- Mapeamento e **melhoria dos processos internos e da percepção do mercado**
- **Capacitação e engajamento do time da empresa**, para seguimento do modelo;
- **Potencialização dos resultados de negócio**, considerando dimensões de mercado, de produtividade e financeiras
- Garantia da **sustentabilidade do negócio**

# NOSSO COMPROMISSO COM A PROFISSIONALIZAÇÃO DA GESTÃO



Com o objetivo de contribuir com o crescimento do Rio de Janeiro, e com o desenvolvimento de empreendedores de sucesso em temas de gestão, criamos o #RioBiz, evento que oferece a oportunidade de compartilhar conceitos inovadores de gestão e governança,

## INDICADORES DE SUCESSO DO PROJETO TRIEVER (1/2)



Em mais de 2 anos de atuação, a Triever não perdeu nenhum cliente, ou seja, ao término de cada contrato, o mesmo é renovado ou expandido.



## INDICADORES DE SUCESSO DO PROJETO TRIEVER (2/2)

Além disso, vejam o que clientes da Triever tem a dizer sobre o nosso trabalho:

Para mim o maior diferencial da TRIEVER é **conseguir traduzir e implementar os conceitos das grandes empresas, nas pequenas e médias.**(...)

Em todos os projetos, tivemos a grata satisfação de **vivenciar experiências inovadoras e aderentes à realidade da empresa familiar.**

**Eficiência, dinamismo e trabalho em equipe:**  
efeito do trabalho da Triever

Em pouco tempo, a Triever nos mostrou que mesmo sendo uma empresa de pequeno porte e familiar, **podemos ter uma estrutura de empresa grande.**

A parceria da TRIEVER tem sido **fundamental para nosso projeto de sucessão e profissionalização** da empresa. Agradecemos a objetividade e o discernimento para a condução do processo, que nos faltava!

(...) as expectativas foram bastante superadas e hoje tenho a certeza de que um dos meus **maiores acertos foi ter contratado a Triever.**

## NOSSO DESAFIO ATUAL

**Ampliar nossa capacidade** de atuação, através de parcerias com **Consultores Associados** que possam atuar na **captação de novos clientes** e na **condução de projetos** de consultoria e/ou governança corporativa



**OBRIGADA!**

**BePro**TRIEVER®



/trievergestao



/trievergestao



/trievergestao

**TRIEVER**

PROFISSIONALISMO  
EM GESTÃO 